

PRUDENTIAL 
SYARIAH

PT Prudential Sharia Life Assurance (Prudential Syariah)

Prudential Tower

Jl. Jend. Sudirman Kav. 79, Jakarta 12910, Indonesia

Tel: (62 21) 2995 8577

Customer Line: 1500 577

Email: customer.idn@prudentialsyariah.co.id

Website: www.prudentialsyariah.co.id

PT Prudential Sharia Life Assurance (Prudential Syariah) berizin dan diawasi oleh Otoritas Jasa Keuangan

PRU **ANUGERAH**
 SYARIAH

PRUDENTIAL 

SYARIAH



Jalani Amanah, Siapkan Warisan Bermakna untuk Anugerah Terindah

Wujudkan warisan penuh berkah untuk keluarga dengan Santunan Asuransi dan kepastian besaran Manfaat Dana Usia Mapan serta perlindungan yang akan terus berjalan hingga usia 120 tahun.

PRUANUGERAH SYARIAH
PAS PERLINDUNGANNYA, PAS WARISANNYA

PRUAnugerah Syariah

Asuransi Jiwa Syariah PRUAnugerah Syariah (PRUAnugerah Syariah) merupakan produk asuransi jiwa tradisional syariah dari PT Prudential Sharia Life Assurance (Prudential Syariah) yang hadir sebagai solusi perlindungan jiwa seumur hidup, bentuk peninggalan amanah bagi keluarga tercinta dari kini hingga nanti. Produk ini tersedia dalam mata uang Rupiah, dan memberikan Manfaat Asuransi selama Polis masih aktif.

Manfaat Utama



Santunan Meninggal

- Sebelum Manfaat Dana Usia Mapan dibayarkan: **150% Santunan Asuransi + Nilai Tunai¹ yang terbentuk.**
- Setelah Manfaat Dana Usia Mapan dibayarkan: **100% Santunan Asuransi + Nilai Tunai¹ yang terbentuk.**



Santunan Meninggal akibat Kecelakaan²

Total yang dibayarkan hingga 250% Santunan Asuransi³ jika Peserta Yang Diasuransikan meninggal dunia karena Kecelakaan sebelum berusia 70 (tujuh puluh) tahun dan Polis berakhir.



Santunan Meninggal akibat Kecelakaan dalam Periode Musim Liburan atau Ibadah²

Total yang dibayarkan hingga 350% Santunan Asuransi³ jika Peserta Yang Diasuransikan meninggal dunia karena Kecelakaan dalam Periode Musim Liburan atau Ibadah sebelum berusia 70 (tujuh puluh) tahun dan Polis berakhir.



Manfaat Bebas Kontribusi

Apabila Peserta Yang Diasuransikan terdiagnosis salah satu dari 60 Kondisi Kritis tahap akhir dalam Masa Pembayaran Kontribusi, maka Pengelola akan membebaskan pembayaran sisa Kontribusi selanjutnya yang belum dibayarkan oleh Pemegang Polis.

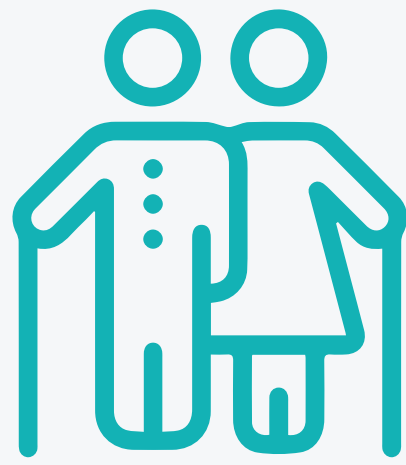

Manfaat Dana Usia Mapan⁴

Akan dibayarkan apabila Peserta Yang Diasuransikan masih hidup dan Polis berlaku saat Tanggal Pembayaran Manfaat Dana Usia Mapan sebesar:

Usia Masuk Peserta Yang Diasuransikan	Manfaat Dana Usia Mapan (% Kontribusi yang telah dibayarkan oleh Pemegang Polis)
1 - 55 Tahun	100%
56 - 60 Tahun	80%
61 - 70 Tahun	20%

Catatan:

1. Nilai Tunai yang dibayarkan besarnya terbentuk sesuai dengan hasil pengembangannya (jika ada) yang dikelola berdasarkan prinsip syariah sesuai dengan kebijakan investasi Pengelola. Dana Nilai Tunai Peserta akan diinformasikan ke Pemegang Polis melalui laporan transaksi tahunan PRUAnugerah Syariah yang akan dikirimkan setiap tahun.
2. Maksimal tambahan santunan meninggal akibat Kecelakaan atau santunan meninggal akibat Kecelakaan dalam Periode Musim Liburan atau Ibadah yang dapat dibayarkan atas nama 1 Peserta Yang Diasuransikan adalah sebesar Rp2.000.000.000 dan berlaku sampai dengan Peserta Yang Diasuransikan berusia 70 tahun .
3. Total persentase yang dibayarkan adalah sebelum Manfaat Dana Usia Mapan dibayarkan.
4. Dalam hal Dana Nilai Tunai Peserta yang terbentuk pada saat Manfaat Dana Usia Mapan jatuh tempo lebih rendah dari tabel Manfaat Dana Usia Mapan, maka Pengelola akan memberikan hibah untuk menyesuaikan Manfaat Dana Usia Mapan atas selisih kekurangan Dana Nilai Tunai Peserta tersebut dari beban dana Pengelola berdasarkan Akad Hibah Mu'allaqah bi al-Syarth."

Akad yang digunakan dalam PRUAnugerah Syariah adalah Akad *Tabarru'*, Akad *Wakalah bil Ujrah*, Akad *Mudharabah* dan Akad *Hibah Mu'allaqah bi al-Syarth* sebagaimana diatur dalam ketentuan Polis.

Kriteria Umum PRUAnugerah Syariah

Pemegang Polis

- Individu.
- Peserta Yang Diasuransikan harus memiliki hubungan kepentingan yang dapat diasuransikan dengan Pemegang Polis.

Usia Masuk Pemegang Polis

- Minimal: 21 tahun atau 18 tahun jika sudah menikah (Usia sebenarnya).
- Maksimal: N/A

Usia Masuk Peserta Yang Diasuransikan

- Minimal: 1 tahun (Ulang Tahun berikutnya)
- Maksimal: 70 tahun (Ulang Tahun berikutnya)

Mata Uang

Tersedia dalam mata uang Rupiah

Periode Pembayaran Kontribusi

Kontribusi sekali bayar atau memilih Masa Pembayaran Kontribusi yaitu 5, 10, atau 15 tahun

Santunan Asuransi

- Minimal: Rp20.000.000
- Maksimal: N/A

Komposisi Kontribusi

- Minimal Kontribusi Berkala: Rp500.000/bulan
- Maksimal: N/A

Frekuensi Pembayaran

- Bulanan, tiga bulanan, enam bulanan atau tahunan

Persyaratan Lainnya

- Mengisi dan menandatangani Surat Pengajuan Asuransi Jiwa Syariah (SPAJ Syariah), dan profil risiko.
- Ilustrasi Manfaat Produk Asuransi yang telah ditandatangani oleh Pemegang Polis.
- Melakukan pemeriksaan kesehatan sesuai dengan nilai Santunan Asuransi dan usia masuk (apabila dipersyaratkan).
- Dokumen-dokumen lain yang Prudential Syariah perlukan sebagai syarat penerbitan Polis.
- Fotokopi kartu identitas Pemegang Polis dan Peserta Yang Diasuransikan yang masih berlaku.
- Melakukan pembayaran Kontribusi secara langsung ke Prudential Syariah melalui *channel-channel* pembayaran Kontribusi yang ditunjuk Prudential Syariah setelah pengajuan Polis anda disetujui Prudential Syariah.
- Bukti pembayaran Kontribusi dengan nominal sebagaimana yang ditetapkan oleh Pengelola setelah keputusan penerimaan kepesertaan.
- Memenuhi kriteria *medical* dan *financial underwriting* yang berlaku di Prudential Syariah.

Kontribusi

- Apabila Santunan Asuransi yang diajukan oleh Pemegang Polis dan/atau Peserta Yang Diasuransikan memenuhi kriteria yang ditentukan oleh Pengelola maka Pengelola akan memberikan hemat Kontribusi dengan kriteria sebagai berikut:

Santunan Asuransi Awal	Hemat Kontribusi
< Rp500.000.000	0%
Rp500.000.000 - Rp849.999.999	5%
Rp850.000.000 - Rp1.699.999.999	30%
Rp1.700.000.000 - Rp4.999.999.999	40%
≥ Rp5.000.000.000	50%

- Hemat Kontribusi diberikan atas dasar proses seleksi risiko (*underwriting*) dan tingkat mortalita yang berbeda sesuai dengan besaran Santunan Asuransi yang dipilih.
- Dalam hal Polis dikenakan keputusan *underwriting* oleh Pengelola sehingga terdapat penambahan Kontribusi yang harus dibayarkan oleh Pemegang Polis maka hemat Kontribusi akan dihitung berdasarkan Kontribusi setelah dikenakan tambahan Kontribusi.
- Pengelola memberikan masa leluasa (*grace period*) untuk melakukan pembayaran Kontribusi hingga 1 hari sebelum tanggal yang sama di bulan berikutnya dari Tanggal Jatuh Tempo Pembayaran Kontribusi.
- Dalam hal dilakukan perubahan frekuensi pembayaran Kontribusi, besar Kontribusi setelah perubahan tersebut tidak serta merta sesuai dengan perhitungan sederhana. Ada faktor tertentu (modal faktor) yang mempengaruhi besarnya Kontribusi setelah perubahan sebagai berikut:

Frekuensi Pembayaran Kontribusi	Modal Faktor x Kontribusi Bulanan
Tahunan	11
6 Bulanan	5.7
3 Bulanan	2.9
Bulanan	1

- Perubahan frekuensi pembayaran Kontribusi sebagaimana dimaksud pada poin di atas akan menimbulkan perubahan Kontribusi yang disetahunkan dimana perubahan tersebut akan mengakibatkan perubahan besaran Manfaat Dana Usia Mapan yang perhitungannya disesuaikan mengikuti jumlah Kontribusi yang telah dibayarkan.
- Kontribusi yang dibayarkan sudah memperhitungkan komponen biaya-biaya termasuk untuk pembayaran Manfaat Asuransi, biaya pemasaran, biaya pengadaan Polis, biaya pemeriksaan kesehatan (jika ada), biaya lapangan, biaya pos dan telekomunikasi, remunerasi karyawan, serta komisi agen, perantara produk maupun pihak yang memasarkan PRUANugerah Syariah.

Ujrah, Nisbah, Iuran Tabarru', dan Porsi Nilai Tunai

• Ujrah

Besar Ujrah sebagaimana terlampir dibebankan atas Kontribusi yang dibayarkan sesuai dengan frekuensi pembayaran Kontribusi sejak Tanggal Mulai Kepesertaan.

Tahun Polis ke-	Ujrah dari Kontribusi		
	Masa Pembayaran Kontribusi 5 Tahun	Masa Pembayaran Kontribusi 10 Tahun	Masa Pembayaran Kontribusi 15 Tahun
1	50%	50%	50%
2	50%	50%	50%
3	50%	50%	50%
4	20%	50%	50%
5	15%	50%	50%
6	Tidak Tersedia	20%	50%
7		15%	10%
8		10%	5%
9		10%	5%
10		10%	5%
11		Tidak Tersedia	5%
12			5%
13			5%
14			5%
15			5%

• Ujrah Pengelolaan Dana Tabarru'

Ujrah Pengelolaan Dana Tabarru' sebesar 0%.

- a. Nisbah Pengelolaan Dana Nilai Tunai Peserta Nisbah Pengelolaan Dana Nilai Tunai Peserta untuk Pengelola, sebesar 20% dari hasil investasi Dana Nilai Tunai Peserta per tahun.
- b. Nisbah Pengelolaan Dana Nilai Tunai Peserta untuk Peserta Yang Diasuransikan, sebesar 80% dari hasil investasi Dana Nilai Tunai Peserta per tahun.

• Denda Penebusan Polis (Denda Surrender)

Denda Penebusan Polis (Denda Surrender) dihitung dari Nilai Tunai yang terbentuk pada saat Penebusan Polis.

Tahun Polis	Maksimal Denda Penebusan Polis (Denda Surrender)
1	50%
2	25%
3 dan seterusnya	0%

Ujrah, Nisbah, Iuran Tabarru', dan Porsi Nilai Tunai

- Porsi Nilai Tunai sebagaimana terlampir dialokasikan atas Kontribusi yang dibayarkan sesuai dengan frekuensi pembayaran Kontribusi sejak Tanggal Mulai Kepesertaan:

Tahun Polis ke-	Porsi Nilai Tunai dari Kontribusi		
	Masa Pembayaran Kontribusi 5 Tahun	Masa Pembayaran Kontribusi 10 Tahun	Masa Pembayaran Kontribusi 15 Tahun
1	25%	25%	25%
2	30%	30%	30%
3	30%	30%	30%
4	59%	30%	30%
5	64%	30%	30%
6	Tidak Tersedia	59%	30%
7		64%	30%
8		69%	69%
9		69%	74%
10		69%	74%
11		Tidak Tersedia	74%
12			74%
13			74%
14			74%
15			74%

- Iuran Tabarru' produk PRUAnugerah Syariah dibebankan atas Kontribusi yang dibayarkan sesuai dengan frekuensi pembayaran Kontribusi sejak Tanggal Mulai Kepesertaan.

Tahun Polis ke-	Iuran Tabarru' dari Kontribusi		
	Masa Pembayaran Kontribusi 5 Tahun	Masa Pembayaran Kontribusi 10 Tahun	Masa Pembayaran Kontribusi 15 Tahun
1	25%	25%	25%
2	20%	20%	20%
3	20%	20%	20%
4	21%	20%	20%
5	21%	20%	20%
6	Tidak Tersedia	21%	20%
7		21%	20%
8		21%	21%
9		21%	21%
10		21%	21%
11		Tidak Tersedia	21%
12			21%
13			21%
14			21%
15			21%

Bagaimana Cara Mengajukan Klaim?



Dapatkan Formulir Klaim dengan cara menghubungi Tenaga Pemasar Pemegang Polis, atau *Customer Line* Prudential Syariah. Formulir Klaim juga bisa diunduh di website Prudential Syariah www.prudentialsyariah.co.id/id/claims-support/claim.



Isi Formulir Klaim dengan benar dan lengkap.



Persiapkan dokumen yang wajib disertakan. Dokumen yang disyaratkan dapat dilihat di website Prudential Syariah www.prudentialsyariah.co.id/id/claims-support/claim.



Serahkan/Kirimkan Formulir Klaim beserta dokumen- dokumen yang diperlukan baik secara langsung, melalui pos, atau melalui Tenaga Pemasar Pemegang Polis, ke kantor pusat Prudential Syariah:
PT Prudential Sharia Life Assurance
Prudential Tower, Jl. Jend. Sudirman Kav. 79, Jakarta 12910, Indonesia.

Pengajuan klaim Manfaat Asuransi dalam hal Peserta Yang Diasuransikan meninggal dunia dan/atau mengalami Kondisi Kritis, harus diserahkan kepada Prudential Syariah dalam jangka waktu paling lama 3 bulan terhitung sejak Peserta Yang Diasuransikan meninggal dunia dan/atau mengalami Kondisi Kritis.

Pengajuan klaim akan diproses setelah dokumen lengkap diterima Prudential Syariah. Manfaat Asuransi akan dibayarkan paling lambat 30 hari sejak pengajuan klaim disetujui oleh Prudential Syariah.

Dewan Pengawas Syariah Prudential Syariah yang ditunjuk oleh Dewan Syariah Nasional – Majelis Ulama Indonesia (DSN – MUI)

Ketua : Ah. Azharuddin Lathif, M.Ag, M.H
Anggota : H. Ahmad Nuryadi Asmawi, LL.B, MA

Hal yang menyebabkan Polis batal dan Manfaat Asuransi tidak dibayarkan (pengecualian manfaat)

1. Jika Pemegang Polis tidak jujur atau tidak memberikan informasi dengan lengkap dalam mengisi SPAJ atau Formulir terkait (jika ada), ketidakbenaran atau ketidaklengkapan informasi antara lain data kesehatan, pekerjaan, usia, jenis kelamin, dan hobi.
2. Menderita penyakit atau kondisi yang telah ada sebelumnya (*pre-existing condition*).
3. Jika meninggalnya atau Kondisi Kritis Peserta Yang Diasuransikan disebabkan hal-hal sebagai berikut, antara lain:
 - i. Tindakan bunuh diri, percobaan bunuh diri, dugaan bunuh diri, atau pencederaan diri oleh Peserta Yang Diasuransikan, baik yang dilakukan dalam keadaan sadar atau tidak sadar, sehat jiwa atau sakit jiwa dengan ketentuan bahwa tindakan tersebut dapat Pengelola simpulkan dari dokumen yang disampaikan dan diterima oleh Pengelola atas diri Peserta Yang Diasuransikan;
 - ii. Tindak pidana kejahatan atau percobaan tindak pidana kejahatan oleh pihak yang berhak atas Manfaat Asuransi, kecuali dibuktikan sebaliknya dengan suatu putusan pengadilan;
 - iii. Perang, invasi, tindakan bermusuhan dari militer atau tentara asing baik dinyatakan maupun tidak dinyatakan, perang saudara, pemberontakan, revolusi, perlawanan terhadap pemerintah, perebutan kekuasaan oleh militer atau tentara, ikut serta dalam huru hara, pemogokan atau kerusuhan sipil; dan sebagainya.

Informasi lengkap sehubungan dengan Pengecualian mengacu pada ketentuan Polis.

Fasilitas Apakah yang ada di Polis ini

1. Penebusan Polis (*Surrender*)

Penebusan Polis (*Surrender*) adalah penarikan seluruh Nilai Tunai yang terbentuk (jika ada) dan pengembalian Dana *Tabarru'* sebagaimana diatur pada Ketentuan Polis yang diajukan oleh Pemegang Polis sebelum Tanggal Akhir Kepesertaan dan disetujui oleh Pengelola yang mengakibatkan Polis menjadi berakhir. Pengembalian Dana *Tabarru'* akan diberikan dari Dana *Tabarru'* dengan perhitungan sebagai berikut:

$$TR_t = 50\% \times \frac{n-t}{n} \times X_t$$
$$n = (120 - \text{usia masuk} + 1) \times 12$$

dimana:
 TR_t : Pengembalian Dana *Tabarru'* pada waktu ke- t
 n : Total periode kepesertaan dalam waktu bulanan
 t : Masa waktu berlakunya Polis (dalam bulanan)
 X_t : Total iuran *Tabarru'* dari Peserta Yang Diasuransikan pada waktu ke- t

2. Untuk mengajukan Penebusan Polis (*Surrender*), Pemegang Polis wajib menyerahkan Polis asli atau dalam hal Polis dibuat dalam bentuk Polis elektronik, maka Pemegang Polis asli, beserta dokumen lainnya yang diisyaratkan oleh Pengelola.

3. Pemulihan Polis, pemberlakuan kembali Polis yang berakhir karena lewat waktu atau *lapsed*.

4. Wakaf, fasilitas opsional yang dapat dipilih Pemegang Polis apabila ingin mempergunakan Manfaat Asuransi yang diterima untuk kebajikan, dengan mewakafkan Manfaat Asuransi melalui lembaga Wakaf yang telah memiliki perjanjian kerja sama dengan Pengelola.

Dalam hal Pemegang Polis dan Penerima Manfaat ingin mewakafkan Santunan Asuransi, maka Pemegang Polis dan Penerima Manfaat wajib mengisi formulir Janji Wakaf Manfaat Asuransi Jiwa Syariah yang disediakan Pengelola, serta memenuhi persyaratan dan ketentuan yang tercantum dalam fomulir Janji Wakaf Manfaat Asuransi Jiwa Syariah..

Masa Mempelajari Polis

Masa Mempelajari Polis

- Pemegang Polis diberikan waktu untuk mempelajari Polis selama 14 hari kalender terhitung sejak Polis diterima oleh Pemegang Polis atau Peserta Yang Diasuransikan (Masa Mempelajari Polis).
- Selama Masa Mempelajari Polis, apabila Pemegang Polis tidak setuju dengan ketentuan Polis, maka Pemegang Polis dapat segera memberitahukan hal tersebut kepada Pengelola dengan mengembalikan dokumen Polis atau dalam hal Polis dibuat dalam bentuk Polis elektronik, maka Pemegang Polis wajib menyerahkan Ringkasan Polis asli.

c. Apabila hal sebagaimana dimaksud pada poin b terjadi, maka Pengelola akan mengembalikan Kontribusi yang telah dibayarkan oleh Pemegang Polis setelah dikurangi biaya-biaya yang timbul (jika ada) sebagaimana tercantum dalam formulir pembatalan Polis.

d. Ketentuan pada poin a di atas ini tidak berlaku dalam hal Pemegang Polis telah:

- Mengajukan/melakukan Perubahan Minor; dan/atau
- Mengajukan klaim Manfaat Asuransi

Surplus Underwriting

Pembagian *Surplus* Dana *Tabarru'* (*Surplus Underwriting*) sesuai syarat dan ketentuan Polis yang akan diberikan kepada Pemegang Polis bila terdapat kelebihan dana pada rekening *Tabarru'*. Pemegang Polis berhak atas *Surplus Underwriting* dengan ketentuan sebagai berikut:

- 80% dibagikan kepada seluruh Pemegang Polis;
- 10% dari kelebihan tersebut akan tetap disimpan dalam Dana *Tabarru'*; dan
- 10% merupakan hak dan diserahkan kepada Pengelola.

Risiko

Beberapa risiko yang perlu Anda ketahui sehubungan dengan produk Asuransi Syariah termasuk tetapi tidak terbatas pada risiko-risiko dibawah ini:

1. Risiko Ekonomi dan Perubahan Politik

Risiko yang berhubungan dengan perubahan kondisi ekonomi, kebijakan politik, hukum dan peraturan pemerintah/regulator yang berkaitan dengan industri asuransi, dunia investasi dan usaha baik di dalam maupun luar negeri.

2. Risiko Likuiditas

Risiko yang berkaitan dengan kemampuan Prudential Syariah dalam membayar kewajiban yang jatuh tempo terhadap Pemegang Polis dan/atau Peserta Yang Diasuransikan dari pendanaan arus kas. Prudential Syariah akan memastikan penempatan aset sesuai dengan ketentuan yang berlaku.

3. Risiko Operasional

Risiko yang timbul akibat ketidakcukupan dan/atau tidak berfungsinya proses internal secara memadai, atau dari timbul dari kesalahan manusia, kegagalan sistem operasional dan/atau dari kejadian eksternal (termasuk situasi *force majeure* namun tidak terbatas pada bencana alam, kebakaran, kerusakan, dan lain-lain) yang dapat memengaruhi kegiatan operasional perusahaan.

Ilustrasi Manfaat

Contoh Ilustrasi Produk:

Pemegang Polis	Ehsan
Usia Pemegang Polis	35 Tahun
Masa Pembayaran Kontribusi	15 Tahun
Frekuensi Pembayaran Kontribusi	Tahunan
Tanggal Mulai Kepesertaan	1 April 2023
Tanggal Akhir Kepesertaan	1 April 2108
Santunan Asuransi	Rp.1.000.000.000
Setelah Hemat Kontribusi *	Rp19.558.000/tahun*

*Jumlah Kontribusi yang dibayarkan sudah memperhitungkan hemat Kontribusi sebesar 30% sesuai dengan kriteria hemat Kontribusi.

Ilustrasi Masa Mempelajari Polis

- Bapak Ehsan diberikan waktu untuk mempelajari Polis selama 14 hari kalender terhitung sejak Polis Elektronik diterima. Berikut untuk contoh ilustrasi pengajuan pembatalan Polis Bapak Ehsan:

Tanggal Polis di Terima	1 April 2023
Batas Akhir Mempelajari Polis	15 April 2023
Pengajuan Pembatalan Polis	7 April 2023

Maka Prudential Syariah akan mengembalikan Kontribusi kepada Bapak Ehsan sebesar Rp19.458.000 setelah dikurangi biaya-biaya yang timbul sehubungan dengan penerbitan Polis sebesar Rp100.000.

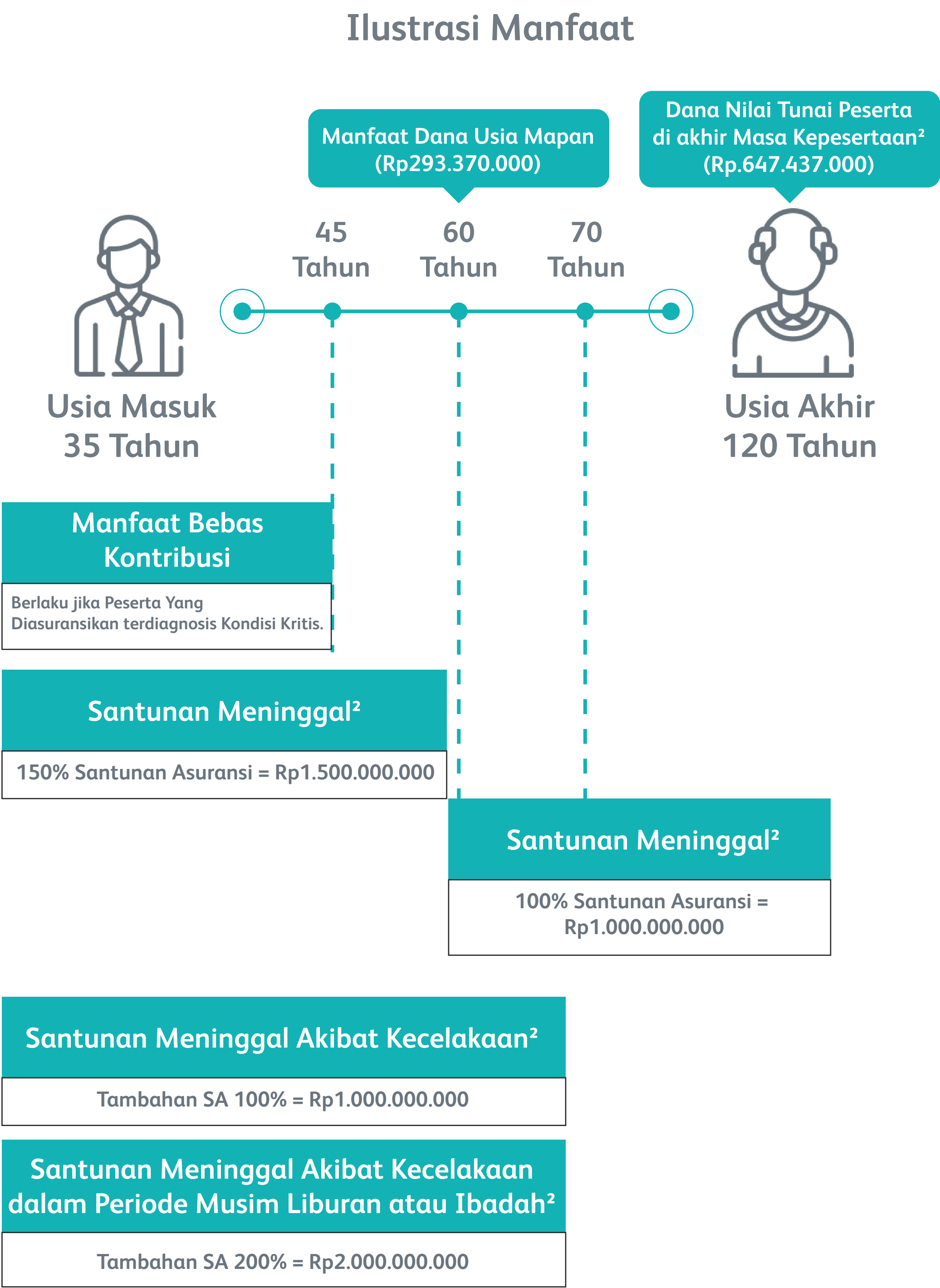

Catatan:

¹⁾Santunan meninggal/ santunan meninggal akibat Kecelakaan/ santunan meninggal akibat Kecelakaan dalam Periode Musim Liburan atau Ibadah yang dibayarkan belum termasuk pembayaran Nilai Tunai atas Dana Nilai Tunai Peserta yang dihitung berdasarkan tanggal Peserta Yang Diasuransikan meninggal dunia. Maksimal tambahan santunan meninggal akibat Kecelakaan atau santunan meninggal akibat Kecelakaan dalam Periode Musim Liburan atau Ibadah yang dapat dibayarkan atas nama 1 Peserta Yang Diasuransikan adalah sebesar Rp2.000.000.000. Total Santunan meninggal yang dibayarkan belum termasuk pembayaran Nilai Tunai atas beban Dana Nilai Tunai Peserta yang dihitung berdasarkan tanggal Peserta Yang Diasuransikan meninggal dunia.

²⁾Pada akhir kepesertaan akan dibayarkan Dana Nilai Tunai Peserta yang terbentuk (jika ada). Nilai Tunai yang dibayarkan besarnya terbentuk sesuai dengan hasil pengembangannya (jika ada) yang dikelola berdasarkan prinsip syariah sesuai dengan kebijakan investasi Pengelola. Perhitungan di atas menggunakan asumsi hasil investasi 6% per tahun.

Pembatasan Tanggung Jawab/*Disclaimer*

- Untuk mendapatkan informasi lebih lanjut mengenai **PRU**Anugerah Syariah, hubungi Tenaga Pemasar Prudential Syariah yang berlisensi untuk memberikan perencanaan perlindungan sesuai kebutuhan dan kemampuan finansial Anda.
- Brosur ini hanya digunakan sebagai alat pemasaran dan tidak mengikat. Ketentuan-ketentuan yang mengikat bisa didapatkan dalam Polis yang diterbitkan oleh Prudential Syariah.
- Informasi ini hanya untuk kepentingan promosi produk yang dikeluarkan oleh Prudential Syariah dan ditujukan secara khusus kepada target pasar yang berada dalam wilayah Indonesia dan hanya dapat dipasarkan kepada Calon Pemegang Polis yang berada di dalam wilayah Indonesia serta mengerti dan memahami bahasa Indonesia dalam bentuk lisan dan tulisan dengan baik dan benar.
- Produk ini telah dilaporkan dan/atau memperoleh surat penegasan dan/atau persetujuan dari Otoritas Jasa Keuangan sesuai peraturan perundang-undangan yang berlaku.
- Produk ini dipasarkan oleh Tenaga Pemasar yang memiliki lisensi resmi dan berasal dari Prudential Syariah yang berizin dan diawasi Otoritas Jasa Keuangan.
- Pemegang Polis harus membaca dengan teliti dan menyetujui persyaratan serta kondisi yang tercantum dalam Polis.
- Ada beberapa kondisi dimana Manfaat Asuransi tidak dapat dibayarkan. Hal ini tercantum pada ketentuan pengecualian yang tertera pada Polis asuransi. Peserta Yang Diasuransikan disarankan untuk membaca Polis asuransi untuk mendapatkan informasi yang lengkap mengenai pengecualian manfaat ini. Rincian manfaat, syarat ketentuan asuransi, dan keterangan lebih lengkap dapat dipelajari pada Polis.

Pembatasan Tanggung Jawab/*Disclaimer*

- Mohon hubungi Tenaga Pemasar Anda atau *Customer Line* Prudential Syariah jika Polis belum diterima dalam waktu 10 hari kerja sejak tanggal penerbitan Polis untuk memastikan Anda memiliki waktu yang cukup untuk mempelajari Polis.
- Dalam hal pengajuan Polis, Pemegang Polis wajib mengisi Surat Pengajuan Asuransi Jiwa Syariah (SPAJ Syariah) dengan benar dan lengkap. Kebenaran dan kelengkapan pengisian SPAJ Syariah termasuk formulir terkait akan menjadi dasar kepesertaan Polis. Ketidakbenaran maupun ketidaklengkapan pengisian SPAJ Syariah dapat mengakibatkan Pengelola membatalkan kepesertaan.
- Untuk membeli produk ini dimungkinkan adanya pemeriksaan kesehatan yang pelaksanaannya melalui rumah sakit atau laboratorium klinik yang ditunjuk oleh Pengelola, dengan prosedur sesuai syarat dan ketentuan.

Pusat Informasi dan Pelayanan Polis

Pemegang Polis dan/atau Peserta Yang Diasuransikan dapat mengakses berbagai informasi mulai dari pelayanan Polis hingga menyampaikan pengaduan secara lisan maupun secara tertulis melalui jalur layanan yang disediakan:

- ***Customer Line***
1500577
Senin - Sabtu, pukul 08.00-17.00 WIB
- ***Email***
customer.idn@prudentialsyariah.co.id
Senin - Sabtu, pukul 08.00-17.00 WIB
- ***Customer Care Centre***
Senin - Jumat, pukul 08.30-16.00 WIB
Prudential Centre, Kota Kasablanka Lt.15
Jl. Kasablanka Raya 88, Jakarta Selatan
- ***Website***
www.prudentialsyariah.co.id

Pusat Informasi dan Pelayanan Polis

Dokumen yang diperlukan untuk penyampaian pengaduan

Untuk menyampaikan pengaduan secara tertulis, diperlukan kelengkapan dokumen berupa:

1. Surat pengaduan yang menjelaskan nomor Polis, jenis produk, tanggal pemanfaatan produk dan/atau layanan, serta permasalahan yang diadukan.
2. Surat kuasa disertai dengan fotokopi Kartu Tanda Penduduk (KTP) Pemegang Polis dan/atau Peserta Yang Diasuransikan, apabila yang menyampaikan pengaduan bukan Pemegang Polis dan/atau Peserta Yang Diasuransikan.
3. Fotokopi KTP Pemegang Polis dan/atau Peserta Yang Diasuransikan dan/atau Penerima Kuasa yang masih berlaku.
4. Nomor telepon Pemegang Polis dan/atau Peserta Yang Diasuransikan dan/atau Penerima Kuasa yang masih berlaku.
5. Dokumen pendukung atas pengaduan, yang dipandang perlu oleh Prudential Syariah.

Pengaduan secara tertulis akan ditindaklanjuti dan diselesaikan selambat-lambatnya 10 hari kerja sejak dokumen pengaduan diterima secara lengkap dan dapat diperpanjang dengan kondisi tertentu dengan pemberitahuan sebelumnya kepada Pemegang Polis dan/atau Peserta Yang Diasuransikan.

Proses penyelesaian pengaduan diharapkan dapat diselesaikan antara Pemegang Polis dan/atau Peserta Yang Diasuransikan (atau Perwakilannya) dengan Prudential Syariah terlebih dahulu. Jika kesepakatan tidak tercapai, maka Pemegang Polis dan/atau Peserta Yang Diasuransikan dengan Prudential Syariah dapat menyelesaikannya melalui Lembaga Peradilan, maupun di luar Peradilan, yaitu melalui Lembaga Alternatif Penyelesaian Sengketa Sektor Jasa Keuangan (LAPS SJK) sebagai lembaga resmi penyelesaian alternatif sengketa atau jalur penyelesaian sengketa lainnya sesuai ketentuan yang disepakati dalam Polis.

Pemegang Polis dapat mengakses informasi Polis dan Layanan Asuransi secara digital melalui **PRU**Services.



Sekilas mengenai PT Prudential Sharia Life Assurance (Prudential Syariah)

PT Prudential Sharia Life Assurance (Prudential Syariah) mulai beroperasi sejak 2022 sebagai hasil dari proses pemekaran usaha melalui pemisahan Unit Usaha Syariah PT Prudential Life Assurance (Prudential Indonesia) menjadi entitas yang terpisah. Prudential Syariah menawarkan rangkaian solusi perlindungan jiwa, kesehatan dan finansial berbasis Syariah untuk memenuhi kebutuhan masyarakat Indonesia yang terus berkembang.

Sejak pertama kali didirikan sebagai Unit Usaha Syariah pada tahun 2007, hingga kini akhirnya menjadi entitas yang terpisah, Prudential Syariah senantiasa berkomitmen untuk memberikan solusi perlindungan kepada seluruh masyarakat Indonesia dengan mengusung nilai-nilai yang universal dan inklusif, sesuai dengan prinsip ‘Syariah untuk Semua’.

Didukung oleh nilai-nilai utama Prudential Syariah yaitu membahagiakan Peserta (*delighting customers*), inovasi produk dan layanan serta digitalisasi yang terus dikembangkan, Prudential Syariah berkomitmen memperkuat posisinya untuk mewujudkan aspirasi menjadi salah satu kontributor ekonomi Syariah terkemuka di Indonesia dan membuat masyarakat Indonesia lebih sehat dan sejahtera.